KONCEPCJA PROGRAMOWO PRZESTRZENNA
WARIANT I - ALTERNATYWA
BUDOWA OBWODNICY ZACHODNIEJ MIASTA BIŁGORAJ
W CIĄGU DROGI WOJEWÓDZKIEJ NR 835 LUBLIN - WYSOKIE - BIŁGORAJ - SIENIAWA - PRZEWORSK - KAŃCZUGA - DYNÓW - GRABOWNICA STARZEŃSKA
SKALA 1:1000

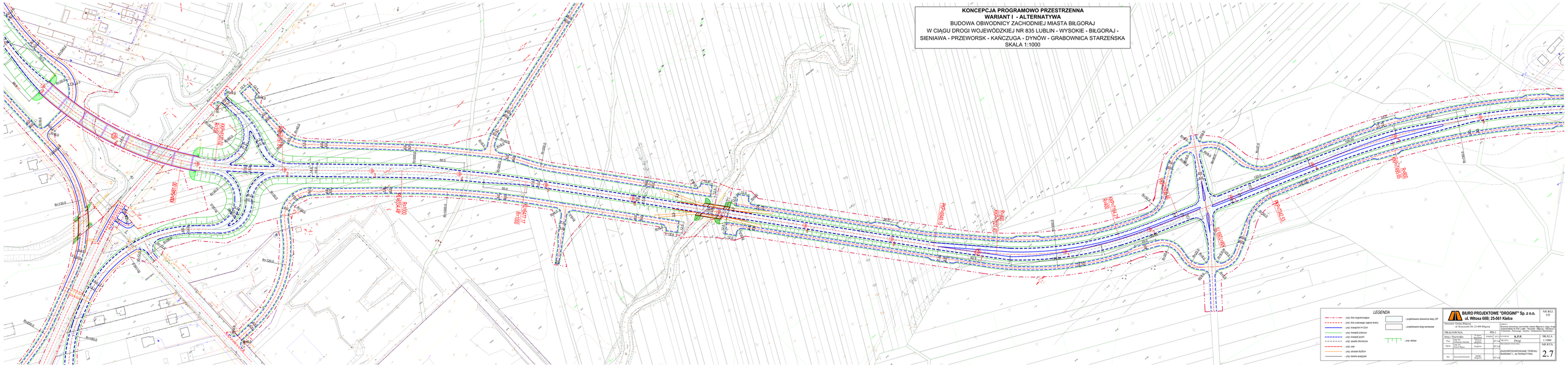

BIURO PROJEKTOWE "DROGINF" Sp. z o.o.
ul. Witosa 68B; 25-561 Kielce

NR REG. FD

Nazwa/ Adres Biura:
ul. Kościuszki 60, 23-400 Biłgoraj

Tytuł:
Biurowa siedziba: zachodnia część Biłgoraj o dwóch drogach dojazdowych, Stacja Paliw, Myjnia, Stacja Obsługi Pojazdów, Technologia - Opinie - Uzgodnienia Surowiec

PRACOWNIA:			PZG-1		
Imię i Nazwisko	Nr upr.	Podpis	Data	DYREKTOR:	K.P.P.
Proj. Tomasz Kowalczyk	2010/0/0			BRANŻA:	Drogi
Opr. Kamil Kowalczyk	2010/0/0				
Opr. Rafał Kowalczyk	drogowa				
Sp. Krzysztof Gawrecki	Zg.Bdr 2012/0/0				

SKALA:	1:1000
NR RYS.:	2.7

RYSUNEK PRZESTRZENNY
WARIANT I - ALTERNATYWA